comprarcasa.
REDE IMOBILIÁRIA DA APEMIP

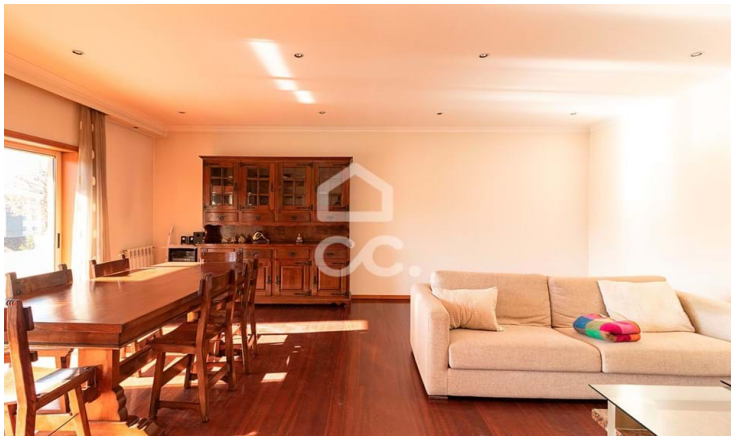

# Moradia T4

Azurém, Guimarães, Braga

**299 000 €**

**Referência:** 336/M/01470

Moradia de Gaveto, tipologia V4 em Azurém.Com 381m2 de área útil.Visite as nossas lojas e fique a conhecer o imóvel!!

Famagui - Mediação Imobiliária, Lda
APEMIP: 5130 / AMI: 10736 - Telefone: +351 253 413 130