comprarcasa.
REDE IMOBILIÁRIA DA APEMIP

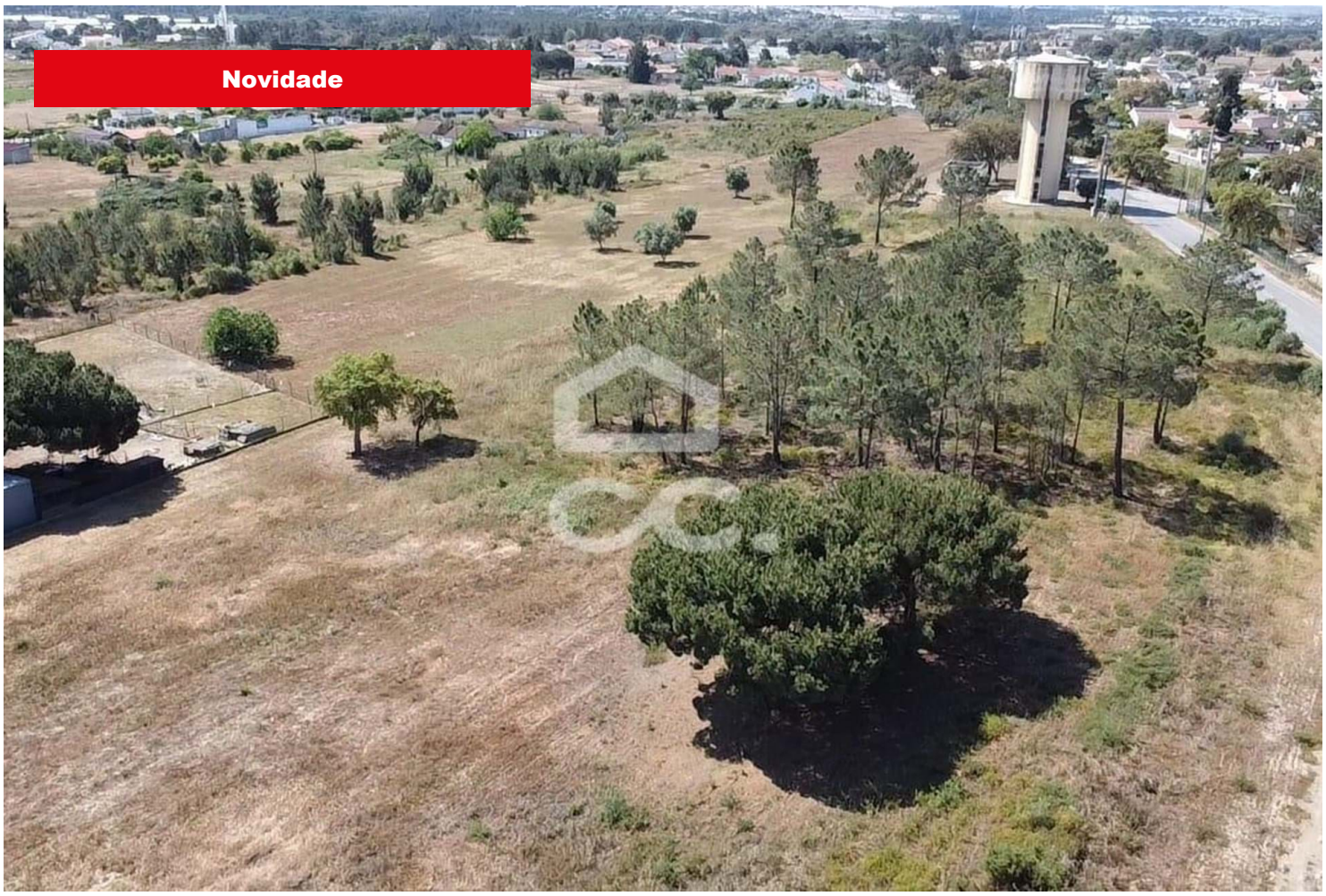

Terreno

699 000 €

Quinta do Anjo, Palmela, Setúbal

Referência: 376/T/00354

Terreno com 12.865 m2 sito em Lagoinha, Palmela. Composto atualmente por parte rústica e parte urbana, para habitação e comércio com 93m2. De acordo com Direito à Informação prestado pela Câmara Municipal de Palmela, o terreno encontra-se inserido no perímetro urbano de Olhos d'Água e Vale de Touros, em área de expansão de Média Densidade H1.

Bairros Nómadas - Real Estate Investments, Lda.
APEMIP: 5623 / AMI: 14564 - Telefone: (+351) 265 413 622