comprarcasa.
REDE IMOBILIÁRIA DA APEMIP

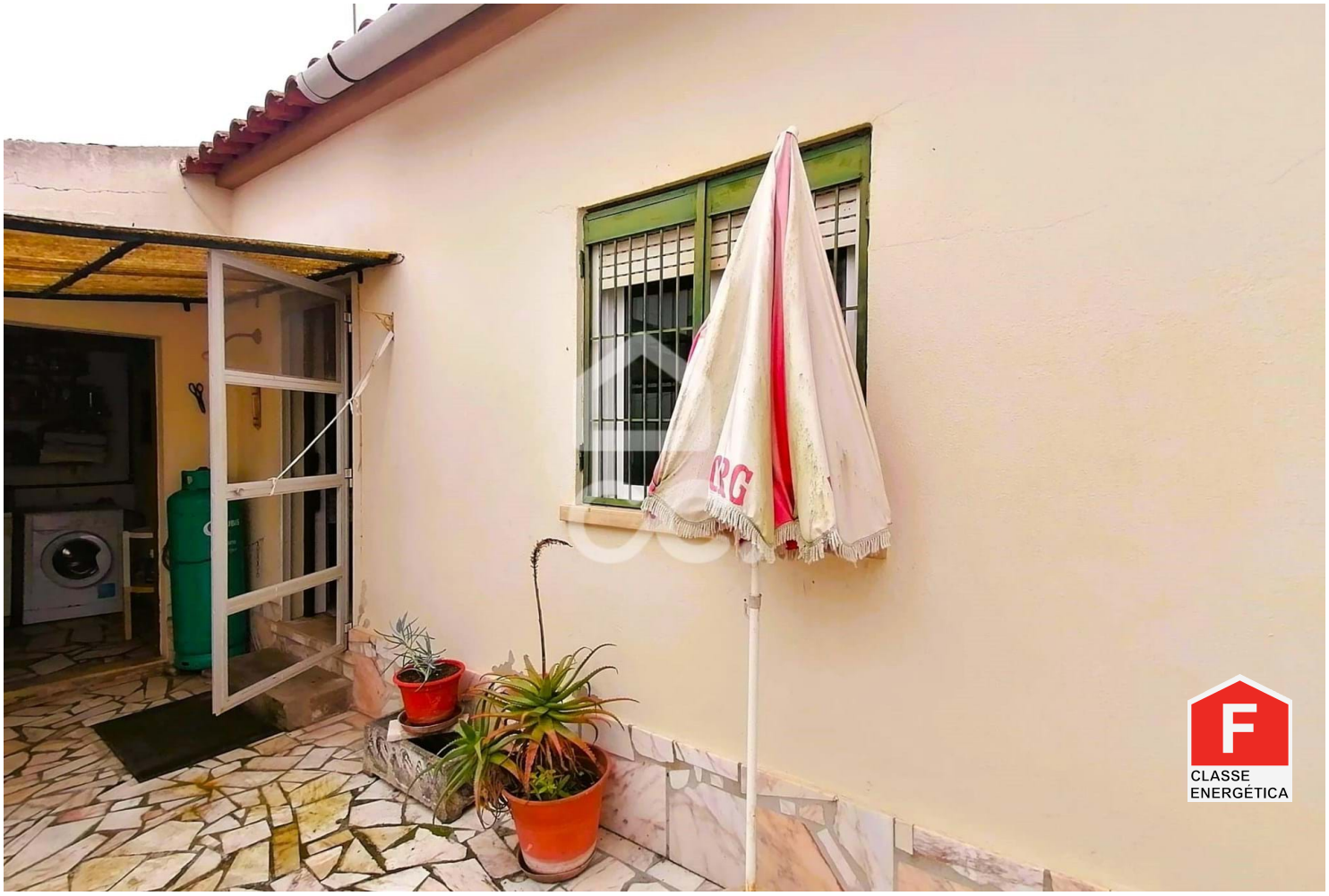

Moradia T2

115 000 €

Bombarral e Vale Covo, Bombarral, Leiria

Referência: 321/M/01170

Moradia na vila do Bombarral.No centro da vila do Bombarral encontrará o seu novo lar. Perto de todo o tipo de comércio e serviços, como escolas, hipermercados, farmácias, correios etc.Este imóvel de tipologia V2 está inserido num bairro de moradias geminadas, de construção semelhante, numa zona tranquila e central da vila.A Moradia é composta por dois simpáticos quartos, sala, 1wc, 1 despensa, e uma espaçosa cozinha. Com áreas generosas esta moradia dispõe de um logradouro com cerca de 30m2, com espaço de arrumos e um WC

Perspectiva Imbatível, Lda.
APEMIP: 5016 / AMI: 10073 - Telefone: (+351) 262609419