comprarcasa.
REDE IMOBILIÁRIA DA APEMIP

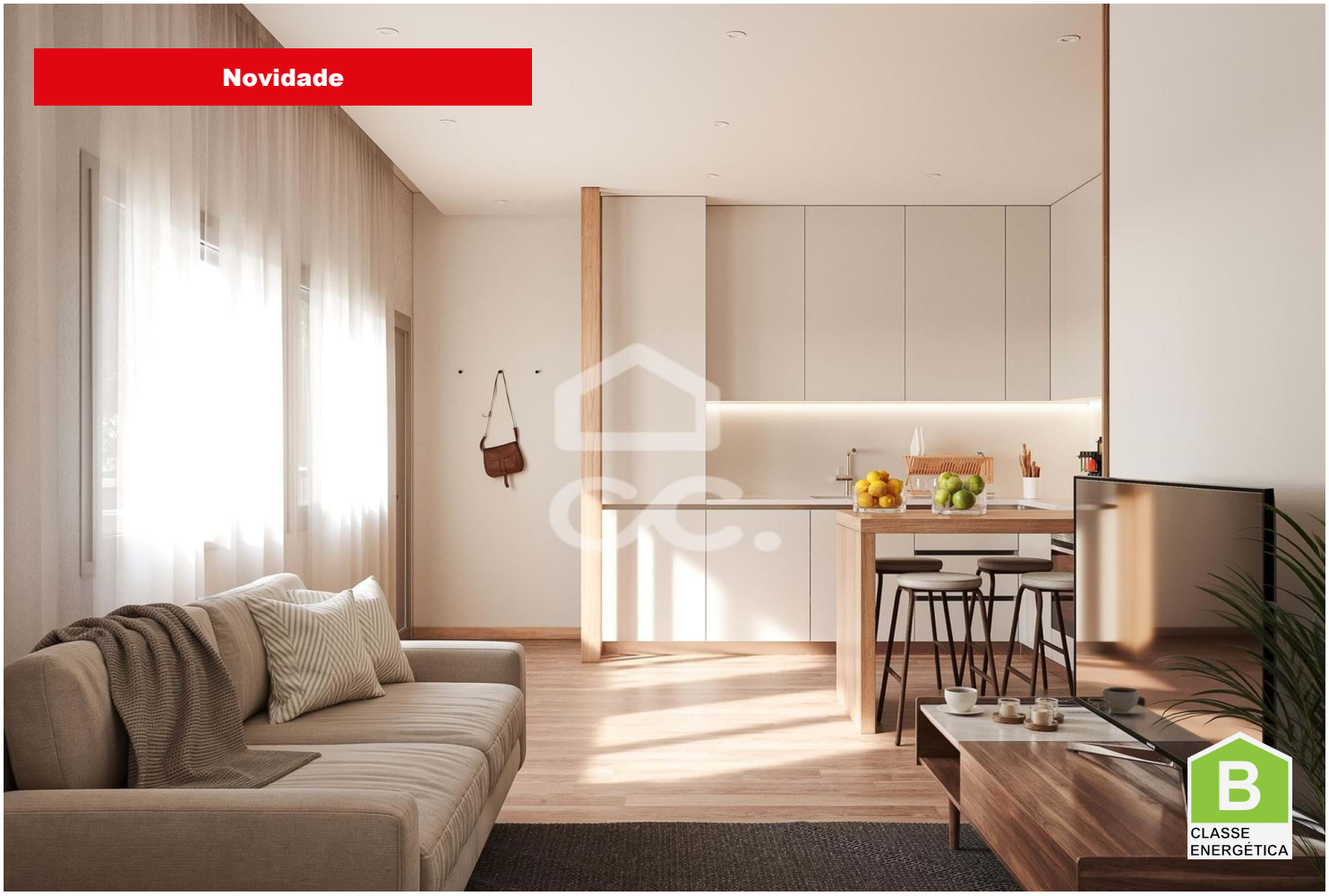

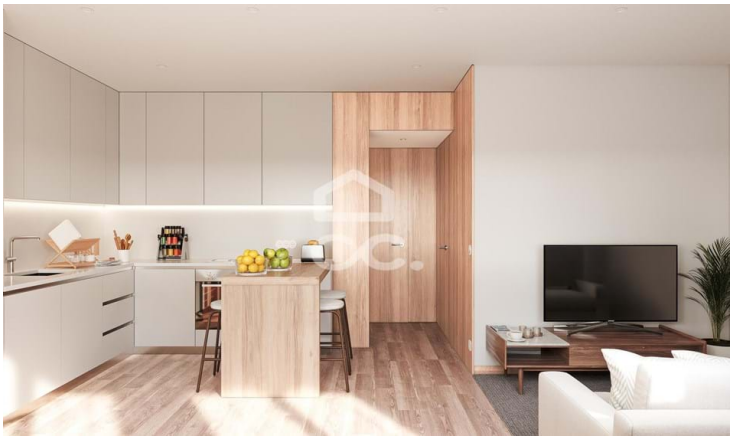

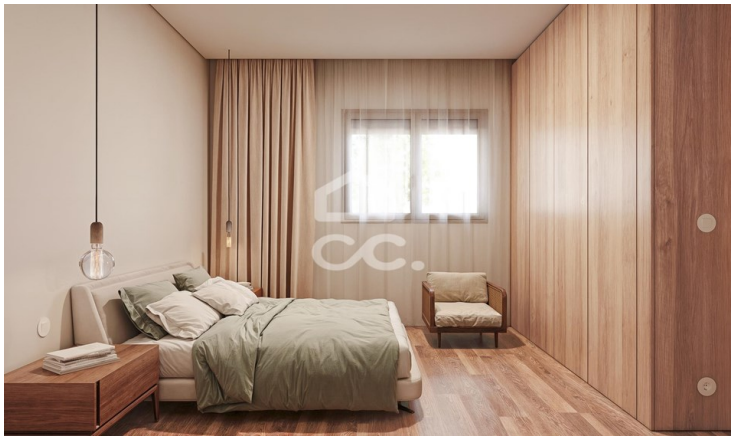

Apartamento T2

140 000 €

Terra Chã, Angra do Heroísmo, Ilha Terceira

Referência: 315/A/01710

Descubra este elegante apartamento T1+1, no rés do chão, pensado ao detalhe para oferecer conforto e qualidade de vida. Com um design contemporâneo e acabamentos de alta qualidade, este imóvel é ideal para quem procura um espaço moderno e funcional.

Líder Casa, M.I., Lda.
APEMIP: 4970 | AMI: 7739 - Telefone: (+351) 295401390