comprarcasa.
REDE IMOBILIÁRIA DA APEMIP

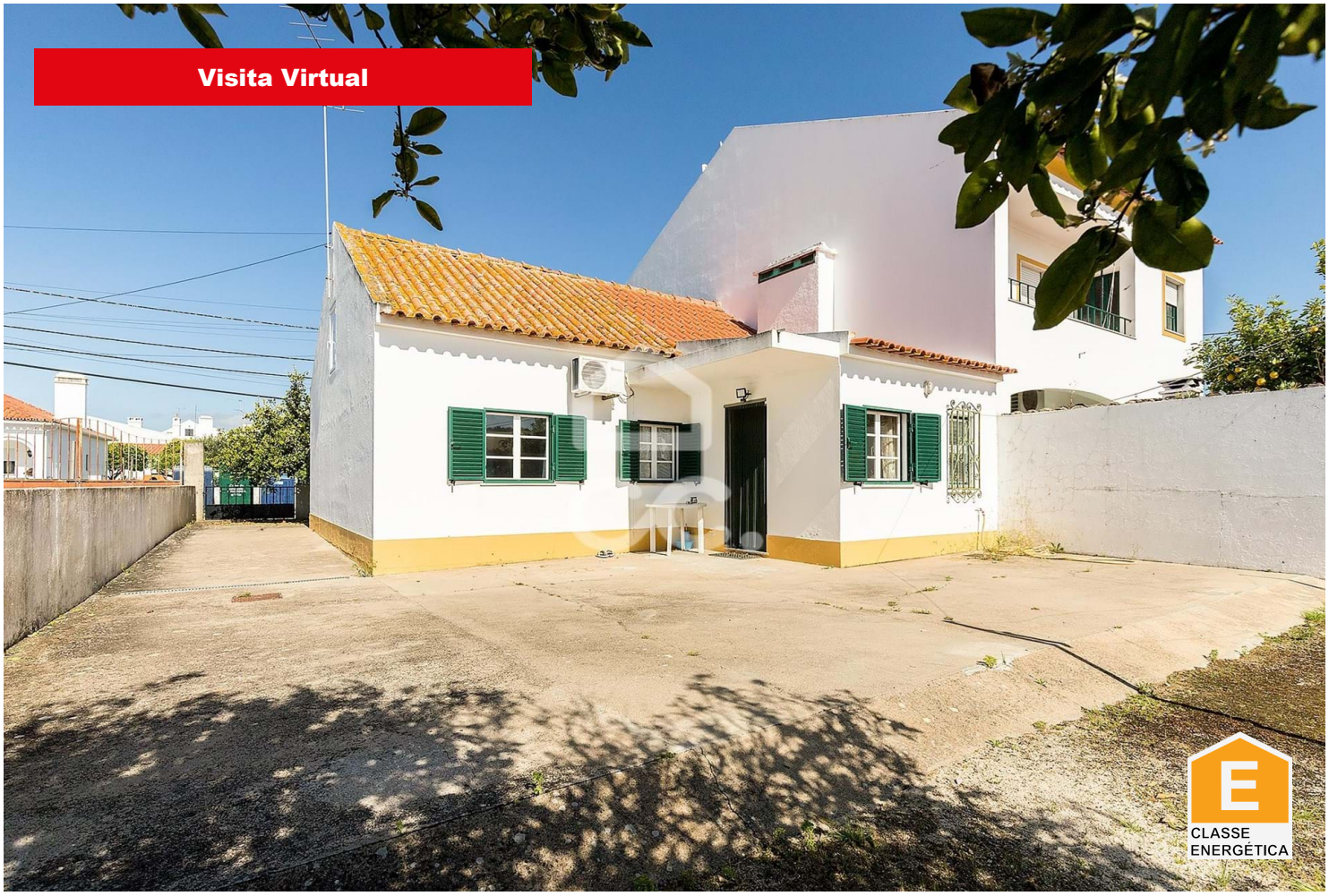

Moradia T2

Canaviais, Évora

280 000 €

Referência: 318/M/03572

Moradia térrea T2 com quintal, situada na Rua 4 de Outubro, nos Canaviais – Évora. Com 3 divisões amplas, boa luminosidade, 1 casa de banho funcional e quintal com potencial para jardim, lazer ou cultivo. Excelente exposição solar e viabilidade de ampliação da área de construção. Zona residencial calma, com comércio, escolas e serviços por perto. A poucos minutos do centro histórico de Évora, com bons acessos. Ideal para habitação própria ou investimento.

Nível Verde - Soc. Mediação Imobiliária, Unipessoal, Lda.
APEMIP: 4792 / AMI: 8303 - Telefone: (+351) 266 742 342