comprarcasa.
REDE IMOBILIÁRIA DA APEMIP

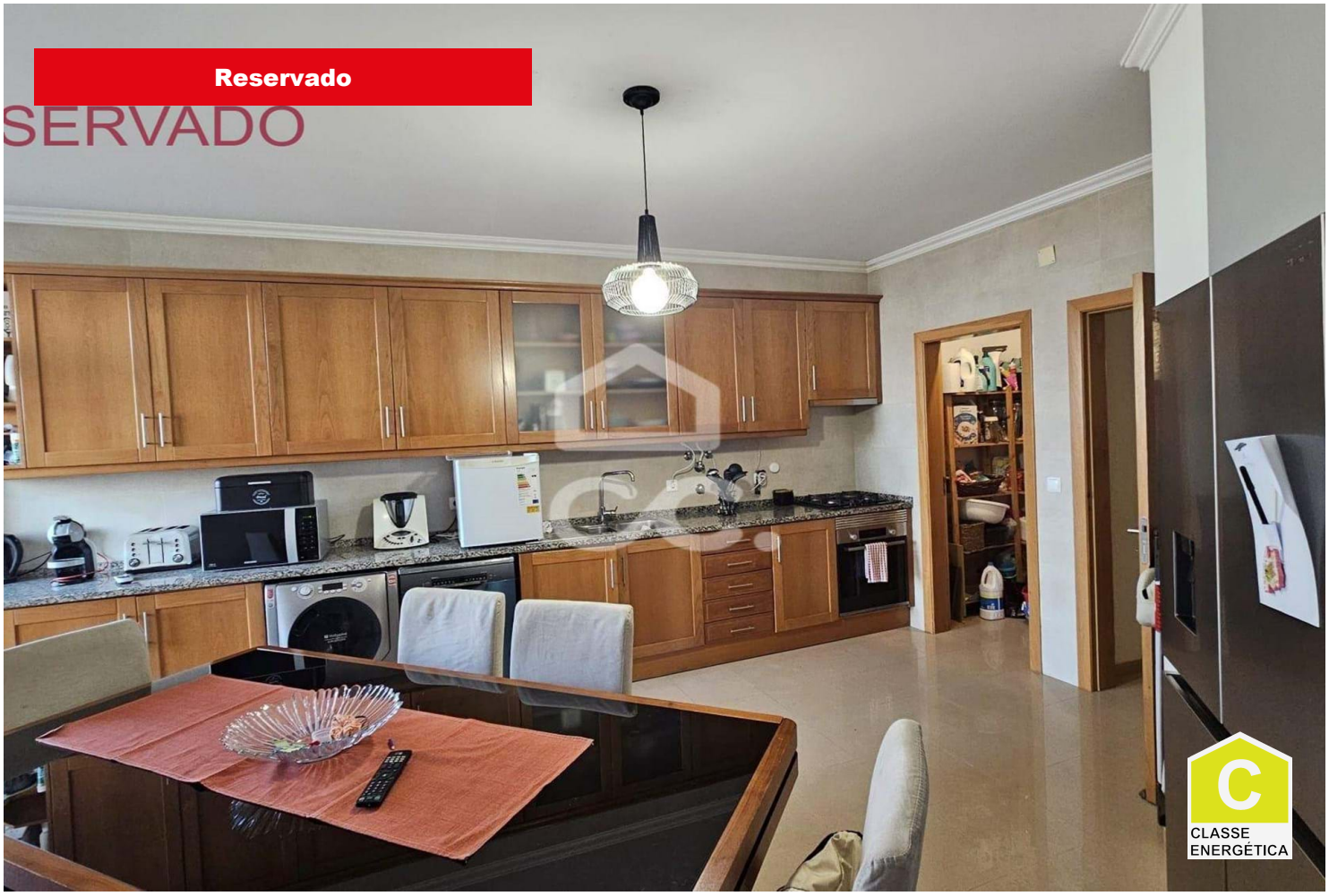

Apartamento T4

Beja (Salvador e Santa Maria da Feira), Beja

Preço sob

Referência: 333/A/01411

Apartamento T4 com 2 suites, localizado nos Moinhos de Santa Maria, com uma garagem. Trata-se de um rés do chão alto, equivalente a um 1º andar, com uma conservação excelente e materiais de 1º qualidade. Com uma área bruta de 160 m2, este imóvel apresenta uma sala acolhedora com lareira, uma cozinha equipada com despensa e varanda, uma orientação solar ideal para desfrutar de luz natural durante todo o dia. O apartamento conta ainda com ar condicionado e aspiração central.

Palavralíder Construção e Mediação Imobiliária, Lda.
AMI:19079 - Telefone: (+351) 284326191