comprarcasa.
REDE IMOBILIÁRIA DA APEMIP

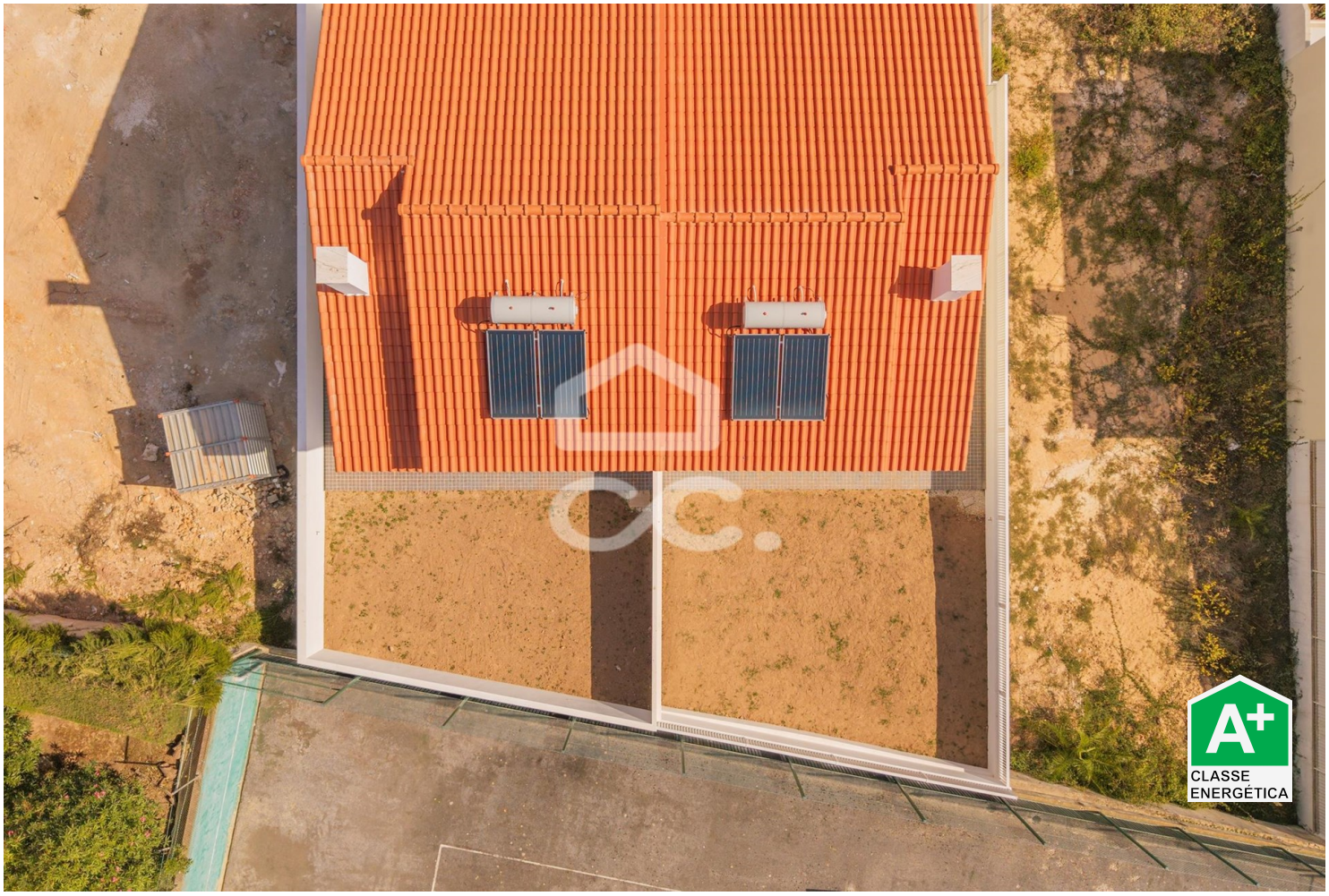

Moradia T3

625 000 €

Ericeira, Mafra, Lisboa

Referência: 405/M/00017

Apresentamos esta elegante moradia T3 Geminada, de nova construção, situada a apenas 5 minutos do centro da Ericeira, numa zona tranquila e com excelentes acessos.Com materiais de alta qualidade, esta moradia destaca-se pelo design moderno e funcional, ideal para quem procura conforto, eficiência e um estilo de vida contemporâneo.

LÍDER - MEDIAÇÃO IMOBILIÁRIA, LDA.
AMI: 18002 - Telefone: (+351) 21 495 1537