comprarcasa.
REDE IMOBILIÁRIA DA APEMIP

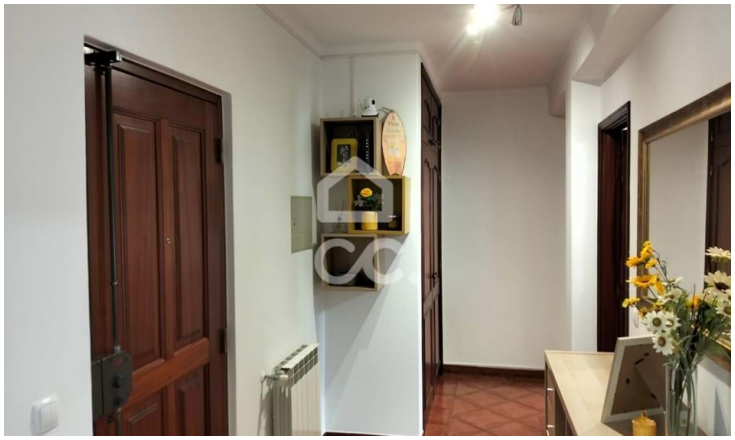

Apartamento T2

Bombarral e Vale Covo, Bombarral, Leiria

Preço sob

Referência: 321/A/01248

Apartamento T2 com Terraço, no centro do Bombarral com garagem, arrecadação e excelente localização.Apresentamos este agradável apartamento T2, situado na Avenida Inocência Cairel Simão, no centro do Bombarral, uma localização verdadeiramente privilegiada que combina conforto urbano, proximidade de serviços e acessos rápidos às principais vias.O imóvel foi recentemente remodelado, encontrando-se em excelente estado de conservação e pronto a habitar. Com uma área bruta privativa de 90,06 m² e uma área bruta de

Perspectiva Imbatível, Lda.
APEMIP: 5016 / AMI: 10073 - Telefone: (+351) 262609419