comprarcasa.
REDE IMOBILIÁRIA DA APEMIP

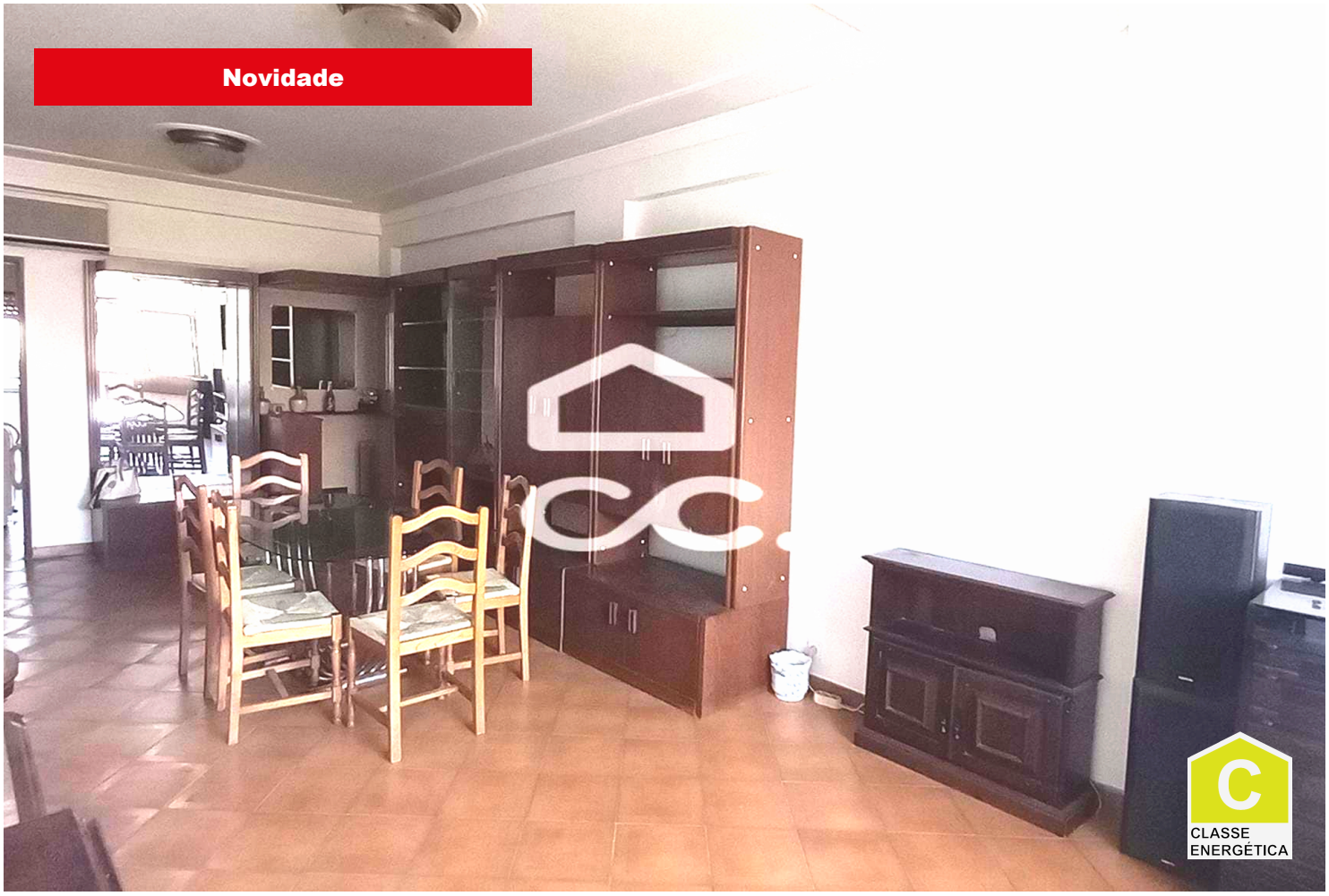

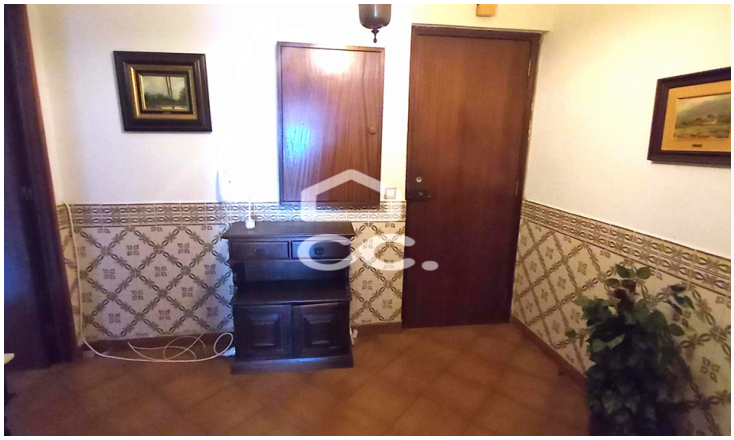

Apartamento T4

160 000 €

Beja (Santiago Maior e São João Baptista), Beja

Referência: 333/A/01431

Apartamento com quatro quartos e duas casas de banho, localizado na cidade de Beja, com uma área bruta total de 162,2m², esta propriedade oferece um generoso espaço para toda a família desfrutar. Este imóvel usado, com excelentes áreas é o lar ideal para quem procura conforto e qualidade de vida, no centro da cidade. Localizado num ambiente tranquilo e próximo de todas as comodidades, este apartamento é a oportunidade perfeita para quem procura uma casa familiar ou até mesmo para quem procura um investimento. Não perca

Palavralíder Construção e Mediação Imobiliária, Lda.
AMI:19079 - Telefone: (+351) 284326191