comprarcasa.
REDE IMOBILIÁRIA DA APEMIP

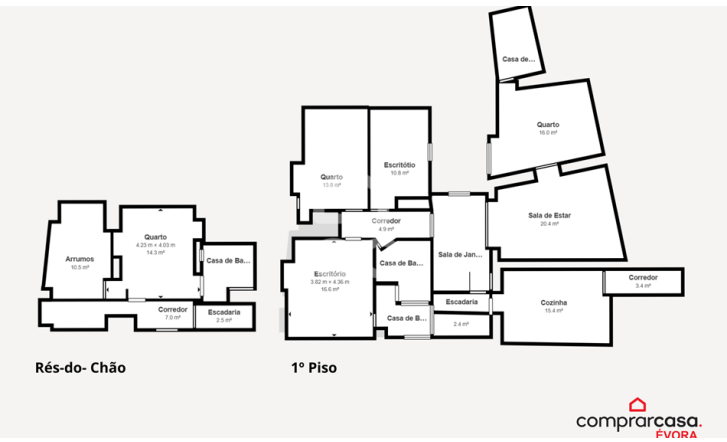

Moradia T7

639 000 €

Évora (São Mamede, Sé, São Pedro e Santo Antão), Évora

Referência: 318/M/03730

Moradia em rés-do-chão e 1.º andar, situada na prestigiada Rua Bernardo Matos, no Centro Histórico de Évora. Propriedade versátil, com vários ambientes pensados para habitação familiar e potencial de rentabilização, terraço de topo e acabamentos práticos, ideal para quem procura viver no centro com conforto ou investir em alojamento/arrendamento. Este imóvel corresponde a uma fração do prédio, beneficiando de dois números de polícia e, consequentemente, de acesso por duas ruas, com entrada principal pela Rua Bernardo Matos e acesso indepen

Nível Verde - Soc. Mediação Imobiliária, Unipessoal, Lda.
APEMIP: 4792 / AMI: 8303 - Telefone: (+351) 266 742 342