comprarcasa.
REDE IMOBILIÁRIA DA APEMIP

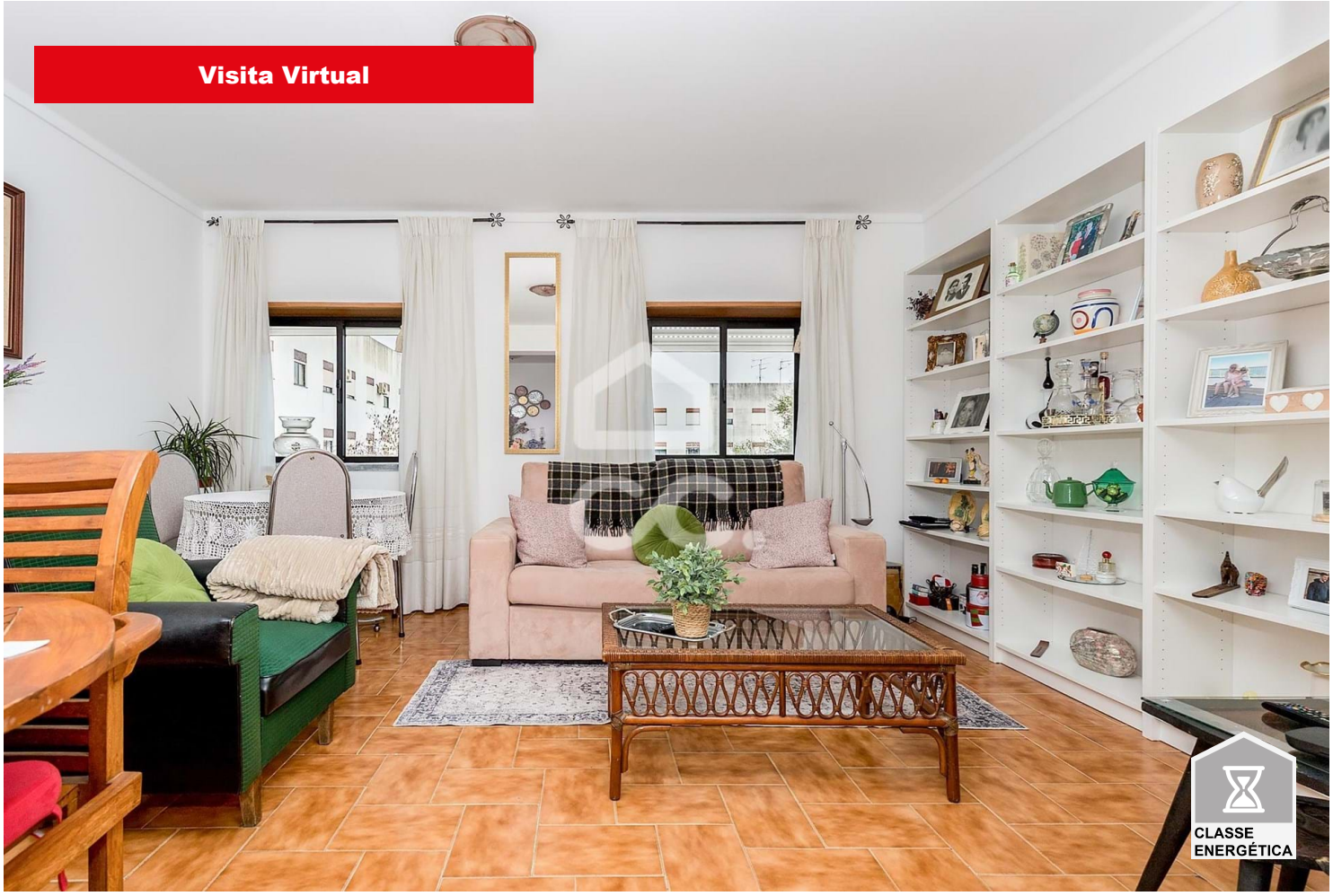

# Apartamento T3

**270 000 €**

Malagueira e Horta Das Figueiras, Évora

**Referência:** 318/A/03773

Apartamento T3 na Rua Padre António Vieira, Vista Alegre / Tapada, inserido no 2.º andar de condomínio, com excelente luminosidade e localização numa das zonas residenciais mais procuradas de Évora. Composto por três quartos, duas casas de banho completas, sala com zona de refeições, cozinha funcional equipada com eletrodomésticos seminovos e despensa, além de varanda. Zona tranquila, próxima de escolas, comércio e serviços, com bons acessos ao Centro Histórico e facilidade de estacionamento. Imóvel arrendado até setembro de 2026

Nível Verde - Soc. Mediação Imobiliária, Unipessoal, Lda.
APEMIP: 4792 / AMI: 8303 - Telefone: (+351) 266 742 342