comprarcasa.
REDE IMOBILIÁRIA DA APEMIP

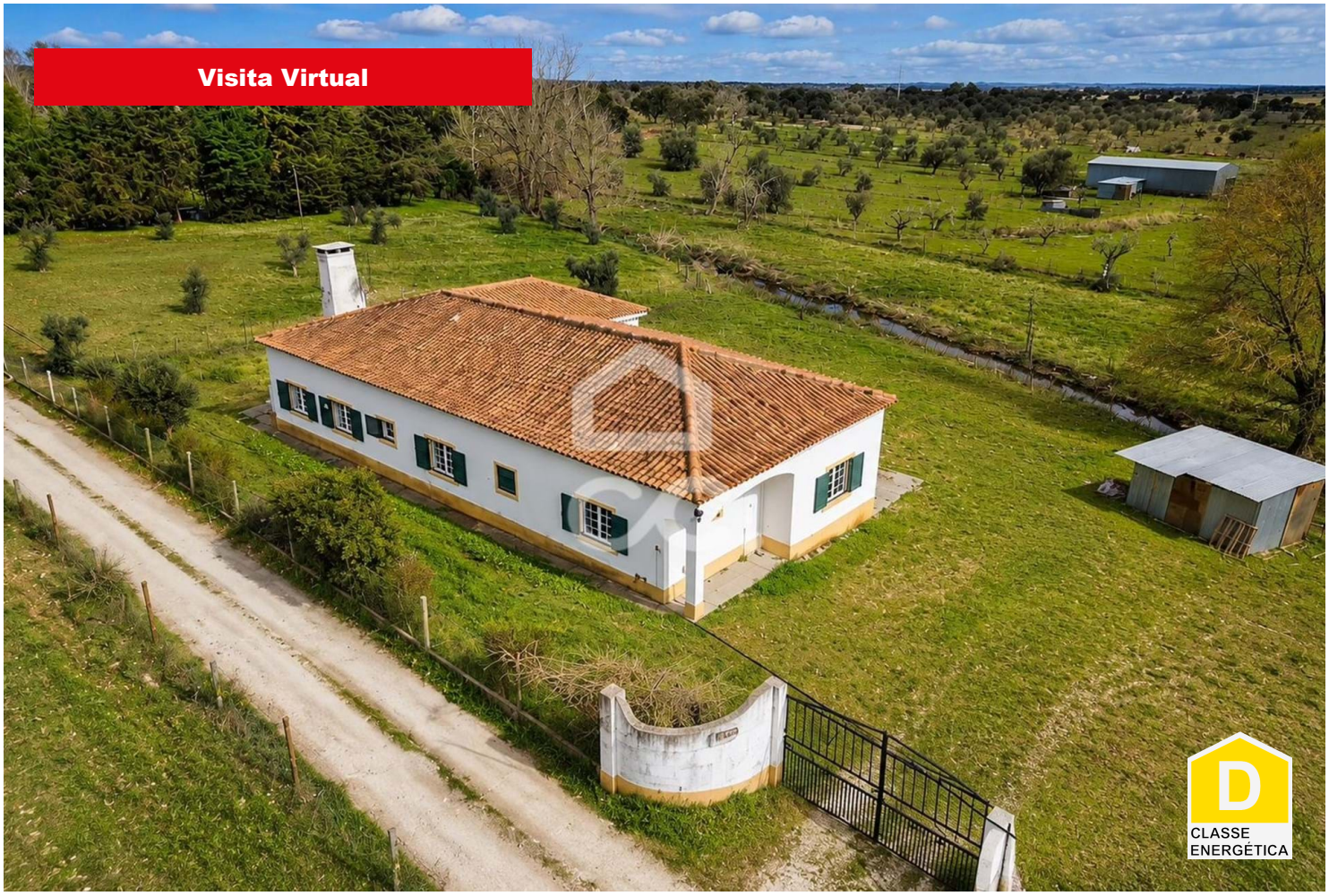

Quinta T4

São Bento do Mato, Évora

360 000 €

Referência: 318/Q/03790

Quinta com 7.000 m² em Courela da Figueirinha, Azaruja, Évora, oferecendo tranquilidade e proximidade à cidade. Inclui moradia T4 com cozinha, sala, quatro quartos e duas casas de banho. No exterior conta com anexo de apoio agrícola e casão, com várias possibilidades de utilização. O terreno é atravessado por um ribeiro, conferindo um enquadramento natural único e potencial para lazer, agricultura ou projetos ligados à natureza. Zona rural calma, com bons acessos e a cerca de 20 minutos de Évora.

Nível Verde - Soc. Mediação Imobiliária, Unipessoal, Lda.
APEMIP: 4792 / AMI: 8303 - Telefone: (+351) 266 742 342