comprarcasa.
REDE IMOBILIÁRIA DA APEMIP

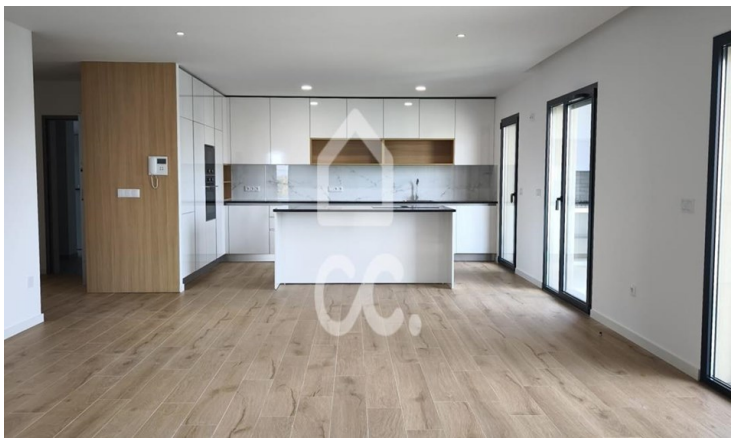

Apartamento T3

1 200 € / mês

Condeixa-a-velha e Condeixa-a-nova, Condeixa-a-Nova, Coimbra

Referência: 385/A/01039

T3 novo e pronto a habitar em Condeixa na Urbanização Quinta de São Tomé. Apartamento com áreas generosas, varandas corridas com acesso por todas as divisões e excelente exposição solar nascente/poente, garantindo muita luz natural.Dispõe de 3 casas de banho, roupeiros embutidos e boa arrumação. Cozinha totalmente equipada e varanda com churrasqueira. Equipado com ar condicionado em todas as divisões, aspiração central, bomba de calor e painéis solares.Inclui garagem dupla e oferece vista desafogada sobre a serra. Inserido e

NATURAL CHARISMA - MEDIAÇÃO IMOBILIÁRIA, LDA.
APEMIP: 6007 / AMI: 17415 - Telefone: (+351) 916 993 345