comprarcasa.
REDE IMOBILIÁRIA DA APEMIP

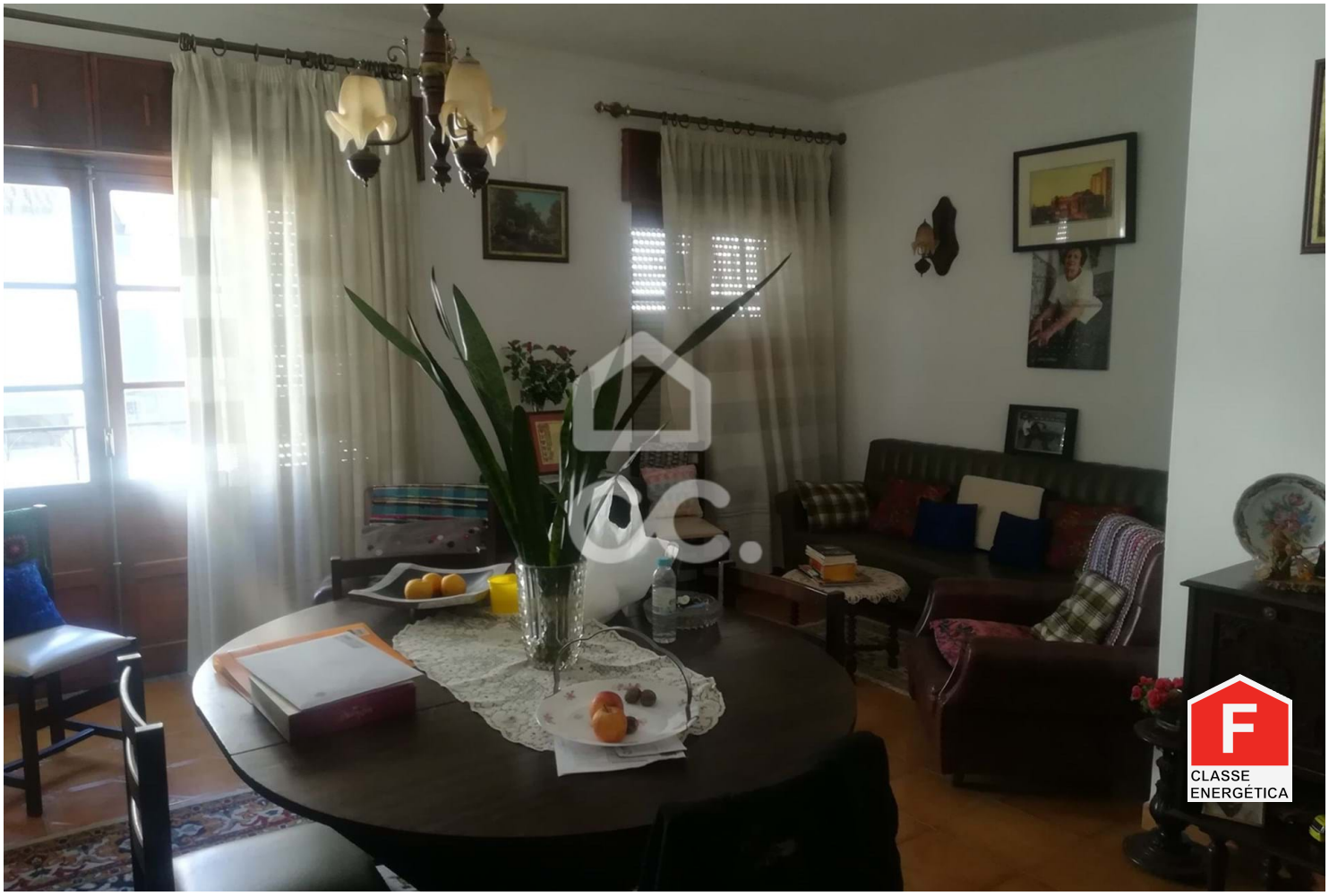

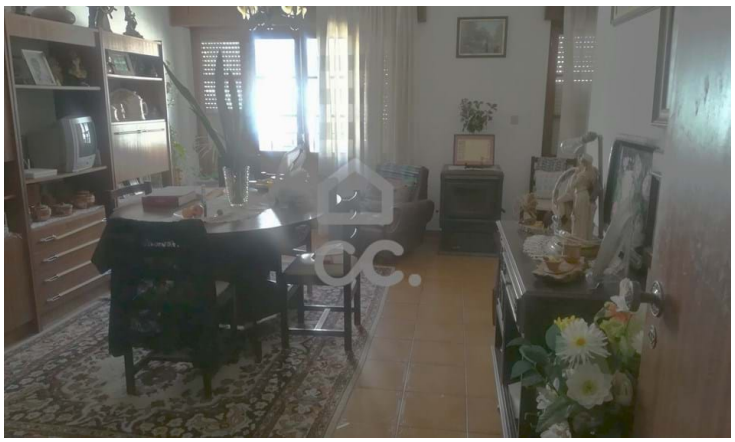

Prédio T6

350 000 €

Beja (Salvador e Santa Maria da Feira), Beja

Referência: 333/M/00871

Prédio urbano composto por 2 frações, r/c e cave, destinado a comércio, c/ 3 divisões, W.C, vestuário e logradouro coberto. 1ºandar: corredor, 2 WC , cozinha com despensa, sala com varanda, 3 quartos, arrecadação e marquise. Sótão com 3 quartos, 1 WC . Habitação com a certificação energética letra F. Comércio com a certificação energética letra B.

Palavralíder Construção e Mediação Imobiliária, Lda.
AMI:19079 - Telefone: (+351) 284326191