comprarcasa.
REDE IMOBILIÁRIA DA APEMIP

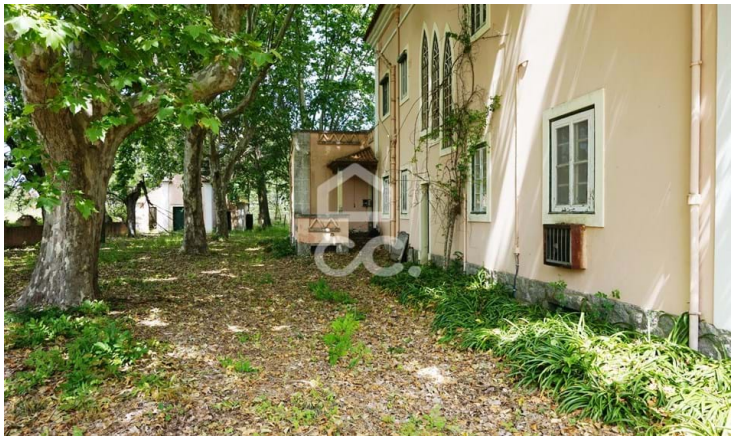

# Quinta

**546 000 €**

Tramagal, Abrantes, Santarém

**Referência:** 323/Q/00285

Quinta Vila Maria, com belíssima moradia apalaçada datada de 1945, situada na Vila de Tramagal. Está inserida num terreno com cerca de 3,5 hectares. Constituída por 29 assoalhadas e 3 andares (cave, r/c, 1º andar). No exterior, destacam-se os jardins, as pérgulas e o lago. Diversas possibilidades de investimento, das quais destacamos: Alojamento local; Turismo Rural; Hotel; Pousada.

Entre Sobreiros, Lda
APEMIP: 6672 / AMI: 25126 - Telefone: (+351) 241 107 007