comprarcasa.
REDE IMOBILIÁRIA DA APEMIP

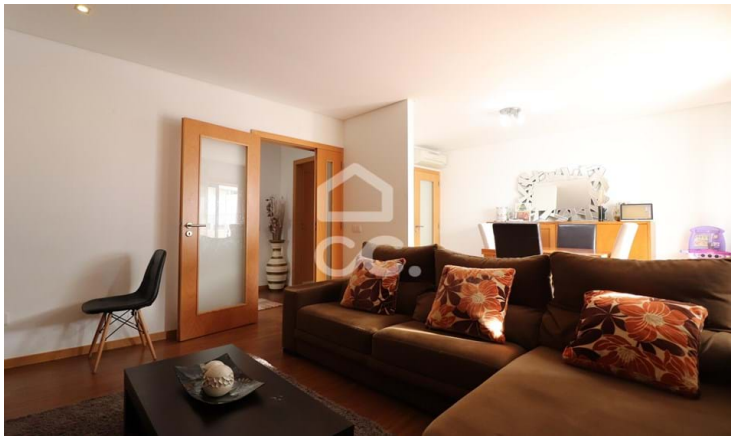

Apartamento T3

Santa Clara e Castelo Viegas, Coimbra

Preço sob

Referência: 385/A/00124

Apartamento T3 com varanda e garagem para 3 carros na Quinta da Várzea!

NATURAL CHARISMA - MEDIAÇÃO IMOBILIÁRIA, LDA.
APEMIP: 6007 / AMI: 17415 - Telefone: (+351) 916 993 345