comprarcasa.
REDE IMOBILIÁRIA DA APEMIP

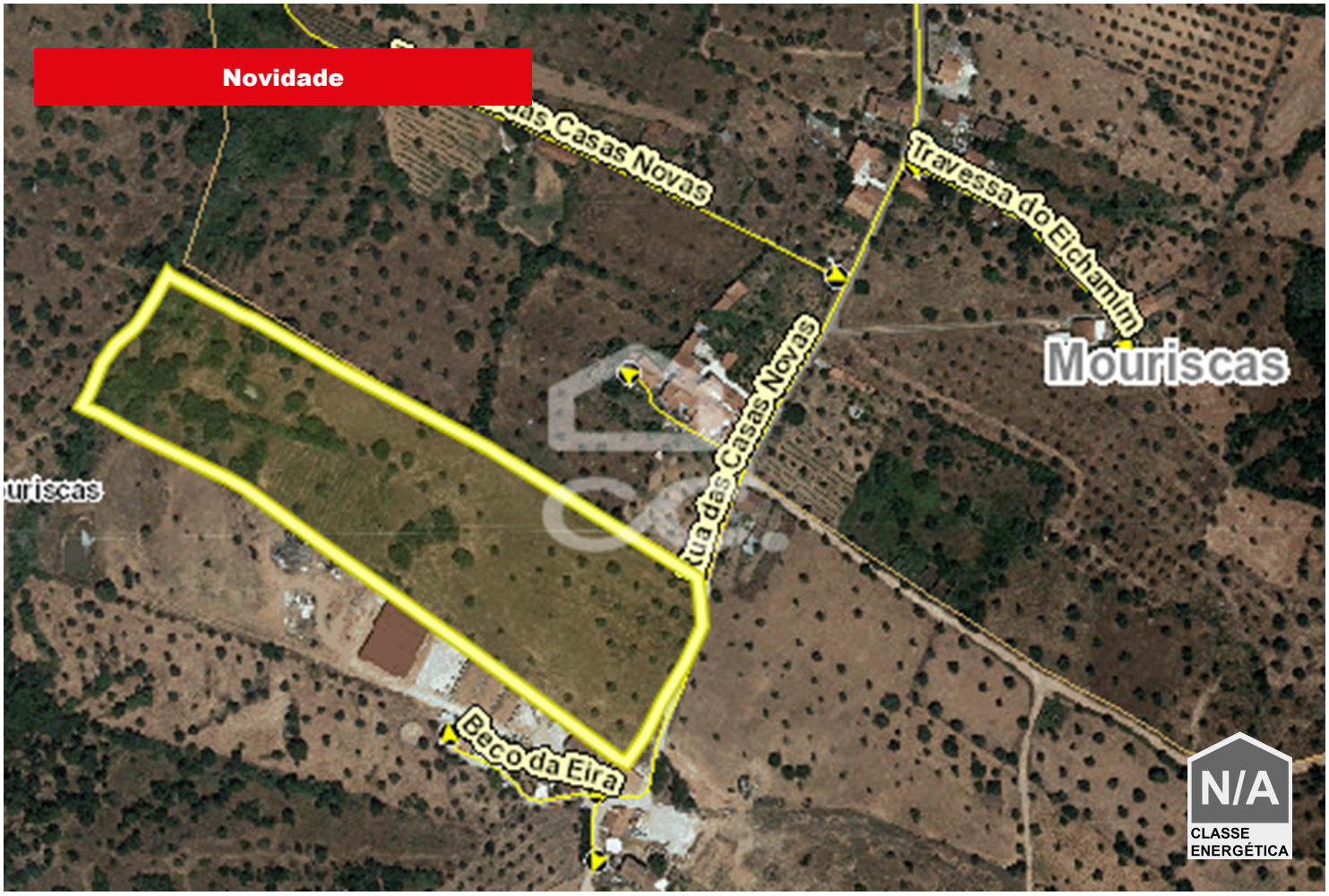

Terreno

70 000 €

Mouriscas, Abrantes, Santarém

Referência: 323/T/00460

Terreno rústico com 23.520 m2, localizado em Casas Novas, Mouriscas. Com capacidade construtiva. Situado numa zona residencial, muito tranquila, com boas áreas e vistas desafogadas. Perto do Jardim de Infância e Escola Básica de Mouriscas, mini-mercados, farmácia, paragem de autocarro, estação ferroviária. A 5 minutos da Auto Estrada A23. E apenas a 15 minutos da cidade de Abrantes.

Entre Horizontes, Consultores Imobiliários, Lda.
APEMIP: 5028 / AMI: 10159 - Telefone: (+351) 241 107 007