comprarcasa.
REDE IMOBILIÁRIA DA APEMIP

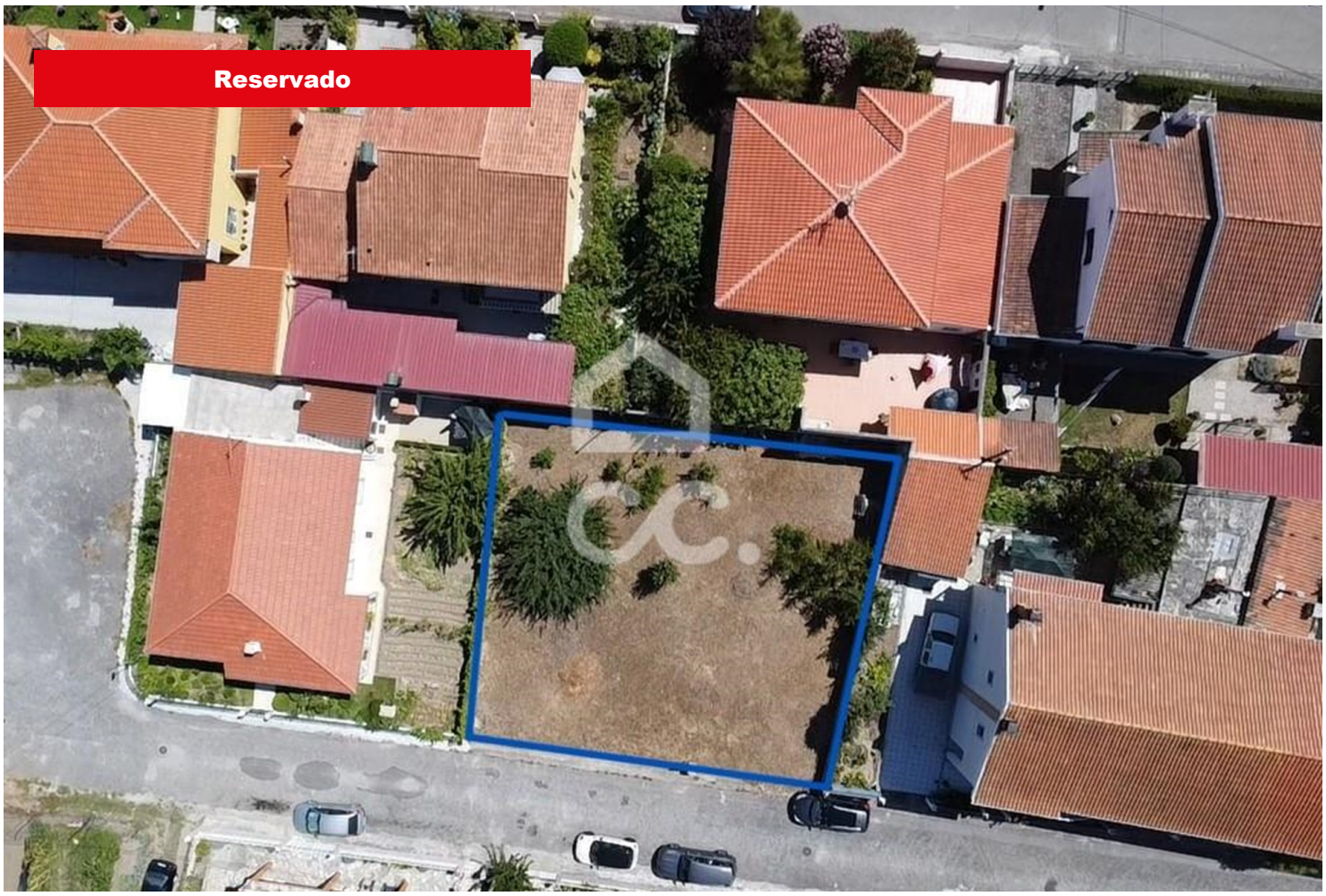

Terreno

47 000 €

Vilar de Nantes, Chaves, Vila Real

Referência: 322/T/02053

Terreno loteado com uma área privilegiada de 446.13 m², situado numa zona residencial, com uma superfície plana, que facilita a sua construção de uma moradia térrea, com quatro frentes, a 150 metros aproximadamente da estrada NacionalAqui tem o espaço necessário para tornar seus sonhos em realidade.

Tiago Gomes Fernandes - Mediação Imobiliária, Lda
APEMIP: 5090 / AMI: 10147 - Telefone: (+351) 276309100