comprarcasa.
REDE IMOBILIÁRIA DA APEMIP

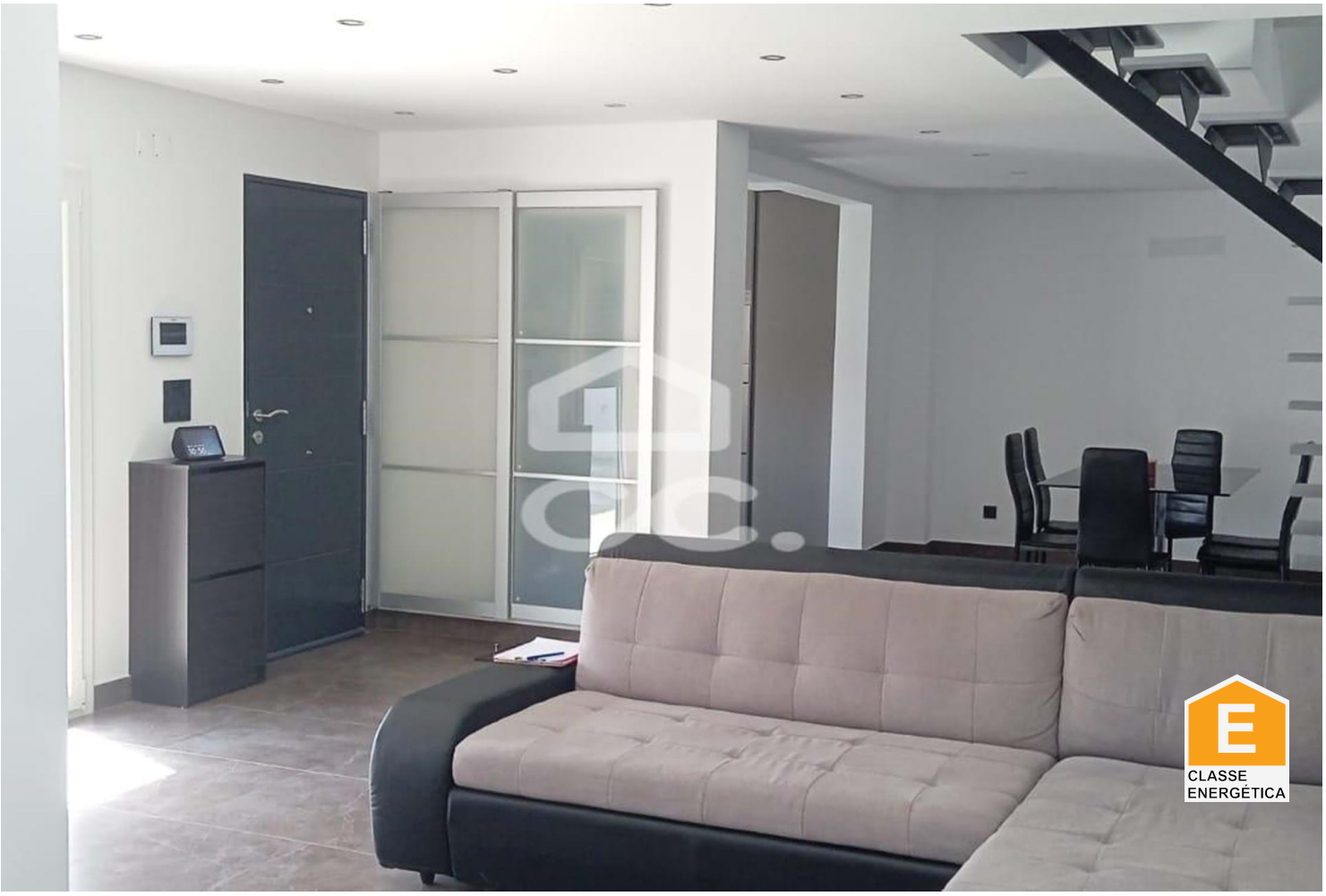

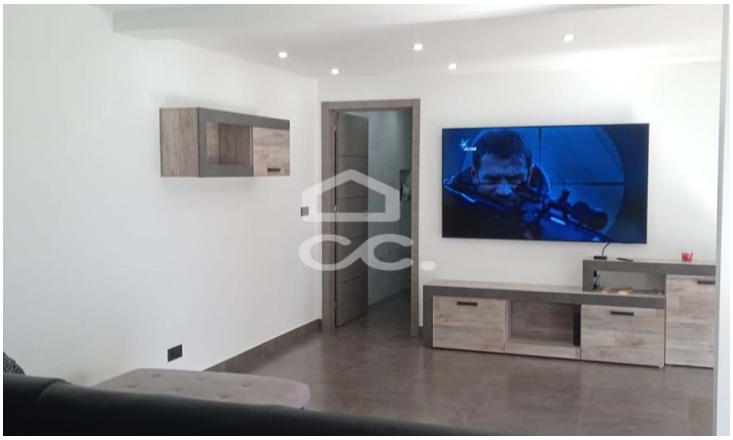

Moradia T3

475 000 €

Charneca de Caparica e Sobreda, Almada, Setúbal

Referência: 340/M/00440

Moradia na AroeiraMoradia de 4 assoalhadas, inserida num lote de 315m2, numa rua de um só sentido.Foi remodelada na totalidade em 2023A poucos minutos tem todo tipo de comercio, escolas, zonas de lazer e está também muito próximo das belas praias da Fonte da Telha e Costa da Caparica.

Domus2u - Mediação, Coordenação e Análise, Lda
APEMIP: 5153 / AMI: 10872 - Telefone: +351 211 378 605