comprarcasa.
REDE IMOBILIÁRIA DA APEMIP

Vendido

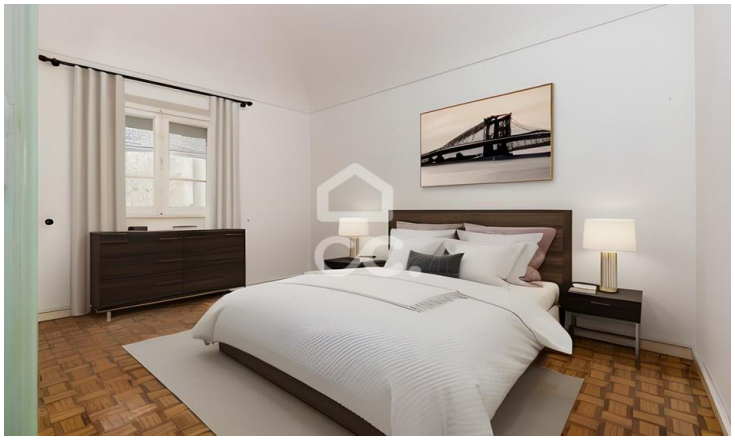

Moradia T3

Évora (São Mamede, Sé, São Pedro e Santo Antão), Évora

Preço sob

Referência: 318/M/03281

Moradia Unifamiliar T3+1 de rés do chão e 1º andar, com terraço e saguão, localizada na Travessa do Pão Bolorento 11, junto ao hospital de Évora. É composta por: hall de entrada; sala; corredor de distribuição; cozinha; um quarto; despensa e um saguão, que lhe oferece contacto com o exterior. No 1º piso tem: dois quartos; WC completo e uma divisão adicional com diferentes utilidades como closet, escritório ou quarto de hóspedes e que lhe dá acesso ao terraço.

Nível Verde - Soc. Mediação Imobiliária, Unipessoal, Lda.
APEMIP: 4792 / AMI: 8303 - Telefone: (+351) 266 742 342