comprarcasa.
REDE IMOBILIÁRIA DA APEMIP

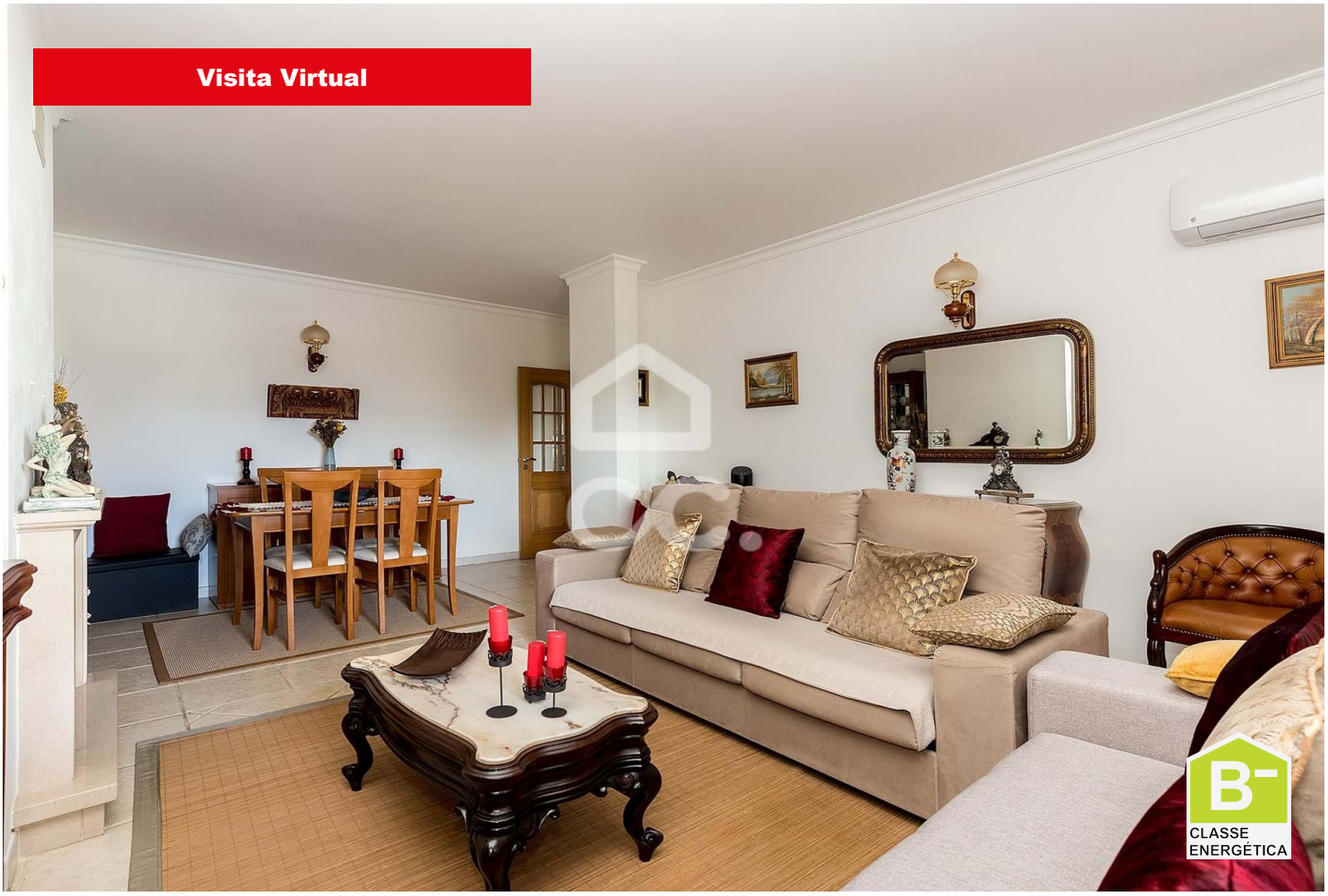

Apartamento T3

255 000 €

Bacelo e Senhora da Saúde, Évora

Referência: 318/A/03310

Apartamento T3 com garagem, localizada na Quinta do Estoril, em Évora.O apartamento é composto por: hall de entrada, sala de estar espaçosa com a presença de uma lareira; cozinha; três quartos, todos equipados com roupeiro embutido, sendo um deles uma suíte e um WC completo. A garagem está situada exatamente em frente à entrada da cave, dispensando manobras tanto para entrar como para sair.A localização deste apartamento é inigualável, encontrando-se próximo do Centro Histórico.

Nível Verde - Soc. Mediação Imobiliária, Unipessoal, Lda.
APEMIP: 4792 / AMI: 8303 - Telefone: (+351) 266 742 342