comprarcasa.
REDE IMOBILIÁRIA DA APEMIP

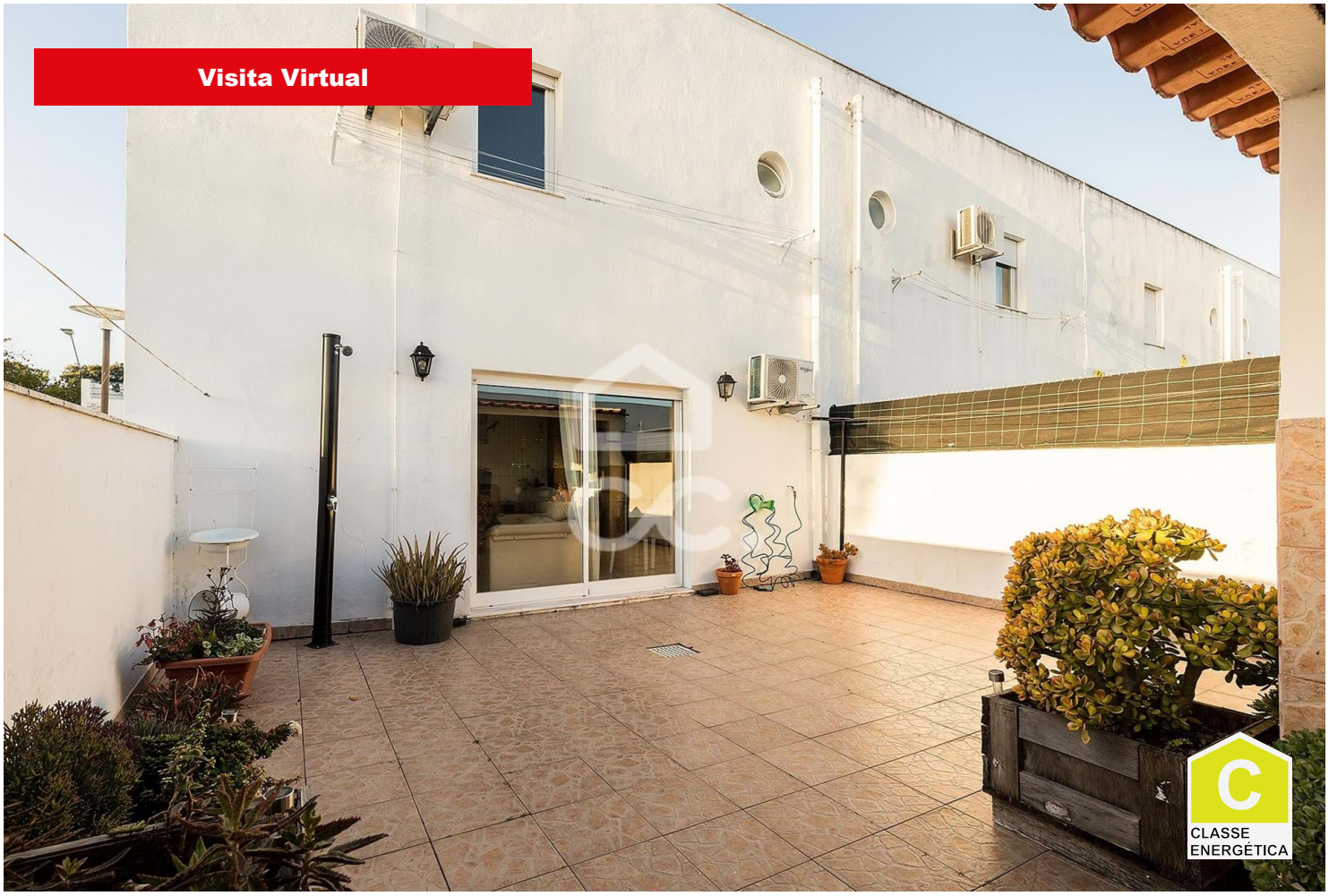

Moradia T3

283 000 €

Malagueira e Horta Das Figueiras, Évora

Referência: 318/M/03349

Encantadora moradia T3 de gaveto com quintal e garagem, localizada na Rua Monte Redondo e Torrão, nº23, Évora. Conta com ambientes amplos e luminosos, cozinha equipada e uma sala acolhedora. No primeiro andar encontra-se três quartos, sendo um deles uma suíte com roupeiro embutido e conta ainda com um wc complementar. No exterior, esta propriedade continua a impressionar com um quintal com área de churrasco e complementado por uma garagem. Localização privilegiada, próximo a comodidades locais.

Nível Verde - Soc. Mediação Imobiliária, Unipessoal, Lda.
APEMIP: 4792 / AMI: 8303 - Telefone: (+351) 266 742 342