comprarcasa.
REDE IMOBILIÁRIA DA APEMIP

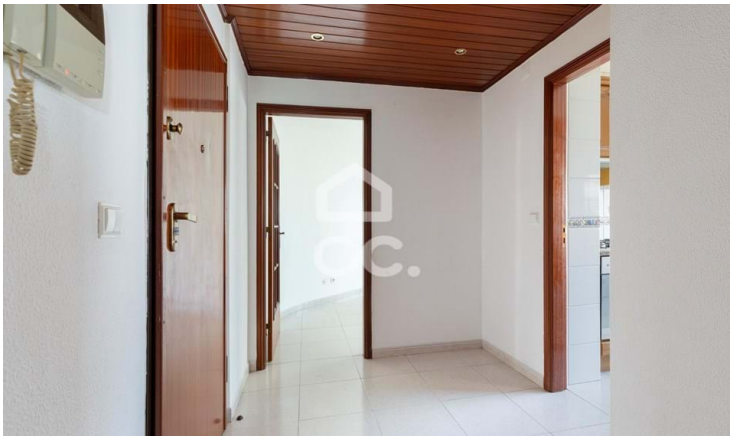

Apartamento T3

185 000 €

Setúbal (São Sebastião), Setúbal

Referência: 376/A/00439

Apartamento T3 localizado na Av. Afonso de Albuquerque, mesmo ao lado do Complexo Desportivo Municipal Supera. Fica inserido num 3º andar de um prédio com elevador.O apartamento dispõe de uma sala com lareira, 3 quartos (2 com roupeiro), duas casas de banho (uma com banheira e outra com base de duche), e cozinha com despensa e equipada com placa, forno, e exaustor.Não perca esta oportunidade e venha descobrir a sua próxima casa!

Bairros Nómadas - Real Estate Investments, Lda.
APEMIP: 5623 / AMI: 14564 - Telefone: (+351) 265 413 622