comprarcasa.
REDE IMOBILIÁRIA DA APEMIP

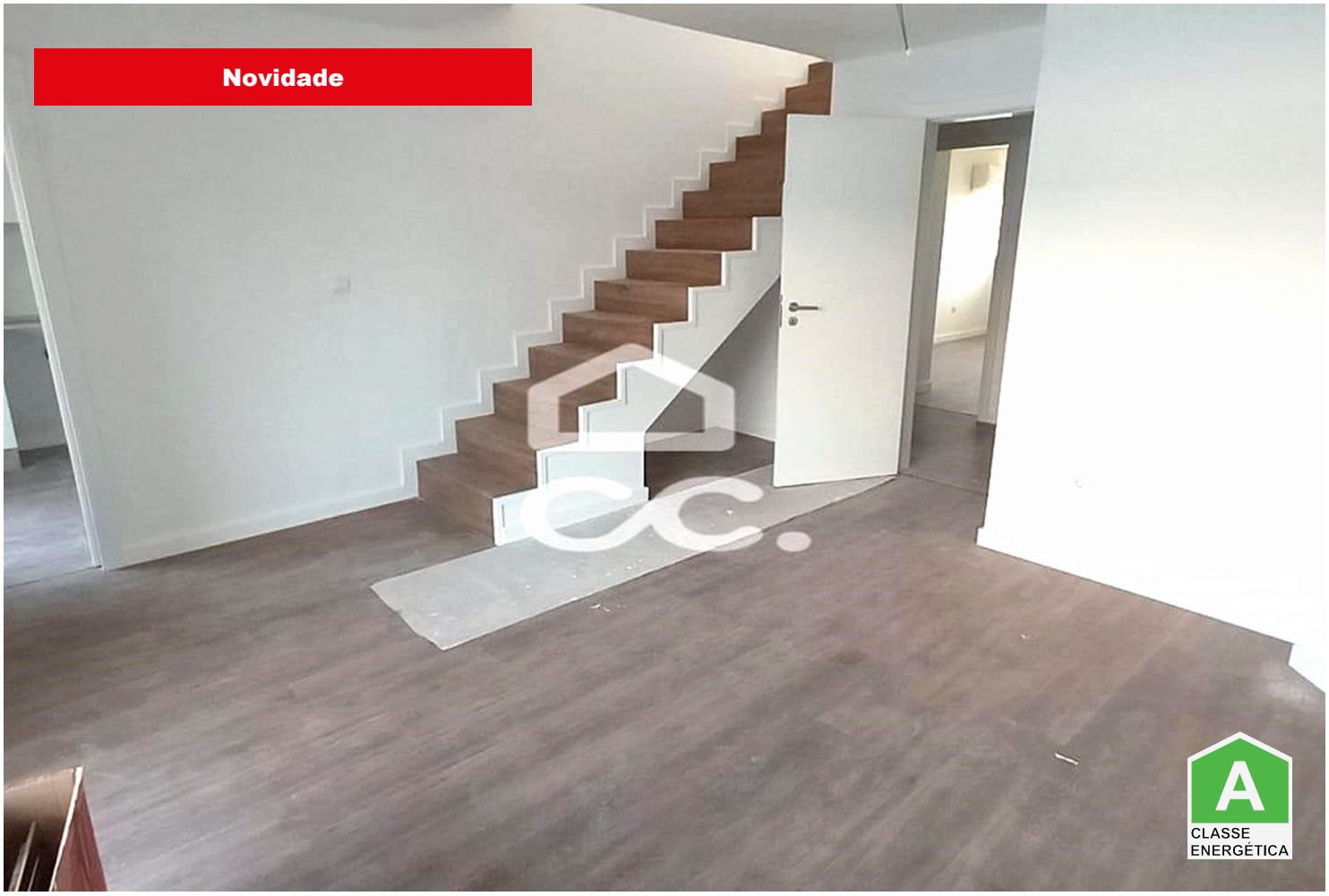

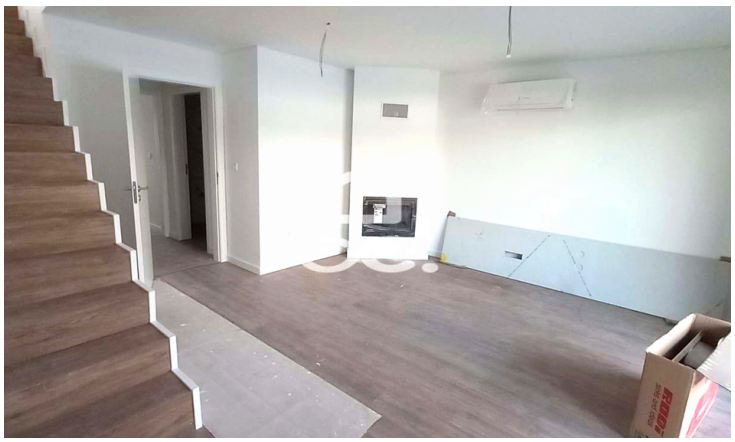

Apartamento T2

230 000 €

Beja (Santiago Maior e São João Baptista), Beja

Referência: 333/A/01334

Apartamento T2 Dúplex, localizado na zona do Hotel Mellius e Ovibeja.O apartamento encontra-se em fase final de acabamentos, sendo a sua previsão de conclusão em finais de Abril;O apartamento é equipado com ar condicionado, lareira com recuperador de calor e painéis solares para aquecimento das águas.Composto por uma zona de circulação, dois quartos com roupeiros embutidos, sala, cozinha semi equipada com placa, forno e exaustor, uma instalação sanitária e varanda com áreas bastante generosas.No piso superior en

Palavralíder Construção e Mediação Imobiliária, Lda.
AMI:19079 - Telefone: (+351) 284326191