comprarcasa.
REDE IMOBILIÁRIA DA APEMIP

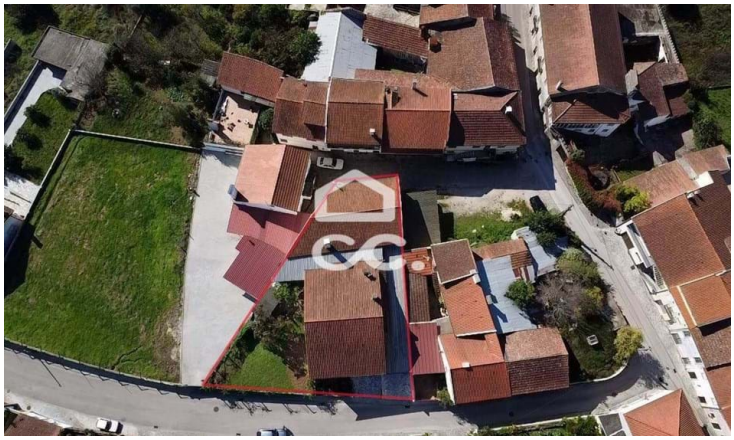

Moradia T3

Avelar, Ansião, Leiria

Preço sob

Referência: 385/M/00738

Fantástica moradia de 3 pisos com terreno e anexo no centro da vila de Avelar!

NATURAL CHARISMA - MEDIAÇÃO IMOBILIÁRIA, LDA.
APEMIP: 6007 / AMI: 17415 - Telefone: (+351) 916 993 345