comprarcasa.
REDE IMOBILIÁRIA DA APEMIP

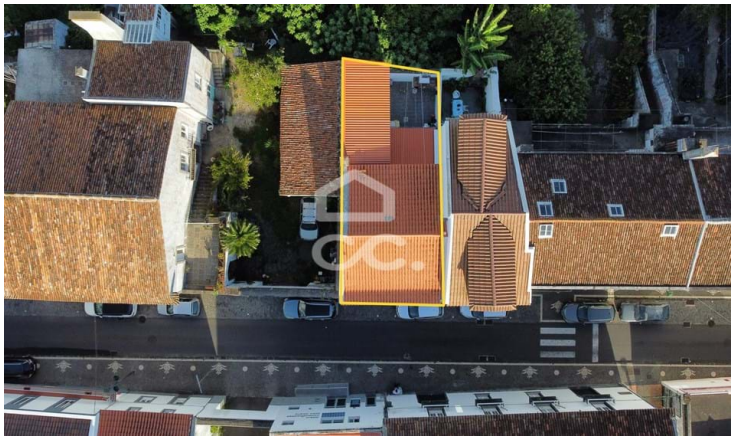

Moradia T4

349 950 €

Fajã de Baixo, Ponta Delgada, Ilha de São Miguel

Referência: 326/M/03624

Moradia com 3 Quartos. 2 Wcs. Áreas Amplas. Logradouro com Churrasqueira.
Centro da Freguesia da Fajã de Baixo. Proximidade de Comércio e Serviços.

Verdadetemática, M.I., Lda.
APEMIP: 5133 / AMI: 10697 - Telefone: (+351) 296719719